1261 | Kernchemie

1271 | Seminargebäude

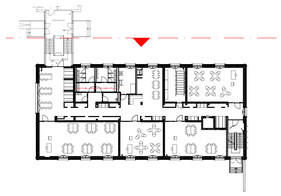

Materialgüten (Neu/Bestand):	Brandschutz (Neu/Bestand):	Bauteile:
Stahlbeton Neu/Bestand	Brandwand (BW)/ Brandwandersatz/Wand in Bauart einer Brandwand (BWEW)	RFB Rohfussboden FFB Fertigfussboden RD Rohdecke FD Fertigdecke VW Vorwand
Stahlbeton WU Neu/Bestand	F90 feuerbeständig (fb)	BD Bodendurchbruch BK Bodenkanal BS Bodenschlitz DD Deckendurchbruch DS Deckenschlitz FD Fundamentdurchbr. FS Fundamentschlitz
(Stb)-Fertigteilx Neu/Bestand	F60 hochfeuerhemmend (hfh)	WA Wandaussparung WD Wanddurchbruch WS Wandschlitz
Mauerwerk Neu/Bestand	F30 feuerhemmend (fh)	RK Rollladenkasten RAE Rollladenaufsatzelem. DFF Dachflächenfenster KLS Kellerlichtschacht
Estrich Neu/Bestand	Türen:	UZ Unterzug ÜZ Überzug FT Fertigteil
Naturstein Neu/Bestand	T30 FSA OTS; EI-001.1; E-001.2	SW Schwelle TS Trennschiene DF Dehnungsfuge UZG Umfassungszarge ZZG Z-Zarge
Holz Neu/Bestand	Türnummerierung: E0-003.1 = Ebene/Raum/Tür d. Raums	**Entwässerung/Haustechnik:**
GK-Wände raumh. Neu/Best.	Brandschutz: **T30** Feuerhemmend nach DIN 4102 **T90** Feuerbeständig nach DIN 4102 **RS** Rauchschutz nach DIN 18095 **dss** Dicht und selbstschließend **OTS** Obentürschließer **FSA** Feststellanlage **FLS** Freilaufschließer	RR Regenfallrohr FR Fallrohr allg. BE Bodeneinlauf HE Hofeinlauf HK Heizkörper HKN Heizkörpernische LK Lüftungskanal RH Rohrhülse UV Unterverteilung
GK-Vorwand halbh. Neu/Best.	T30 T30RS T90 RS dss OTS FSA FLS	
Leichtbauwand Neu/Bestand	**Allgemein:**	**Maßbezeichnungen:**
Holzschalung Neu/Bestand	1 A Planungsachsraster	OK Oberkante UK Unterkante AK Außenkante BRH Brüstungshöhe STH Sturzhöhe LRH Lichte Raumhöhe GH Geschosshöhe VK Vorderkante VKR Vorderkante roh VKF Vorderkante fertig DVS Deckenversprung
Dämmung weich Neu/Bestand	**Detail-Nr.** Detailverweis	
Dämmung hart Neu/Bestand	Änderung im Vergleich zum letzten Planstand	A Grundfläche U Umfassungsstrecke
Abbruch Bauteil / Kante	Fachplanerisch abzustimmendes Detail	
S235 Profilstahlteile		
BD Bodendurchbruch DD Deckendurchbruch		
BD/DD übereinander		
WD Wanddurchbruch		
WS Wandschlitz		
DA Deckenaussparung		
KB Kernbohrung		

Raumstempel:

Raumnummer		Raumname	
Boden	Wand	Decke	Bodenaufbau...
Fläche		Umfang	
RFB - UK RD		FFB - UK FD	

EI-001		Foyer	
B: 3	W: 6	D: 3	Bu:01.1
A: 20,75m2		U: 35,07m	
RH: 3,25m		LRH: 2,75m	

Bodenbelag:
1. Teppich
2. Holzbelag
3. Naturstein / Werkstein
4. Fliesen
5. Fliesen, säurebeständig
6. Linoleum
7. Epoxydharz
8. Werkstein, Außenbereich
9. Sauberlaufzone
10. Teppichfliesen
11. Gußasphalt
12. ...
13. ...

Wand:
1. Verputzt / gespachtelt, Anstrich
2. Glasfasertapete, Anstrich
3. Holzpaneel, schallgesch.
4. Fliesen
5. Sichtbetonqualität
6. Fugenglattstrich, Anstrich
7. Naturstein
8. Aluminiumverkleidung, pulverbeschichtet
9. ...
10. ...
11. ...

Decke:
1. Verputzt / gespachtelt, Anstrich
2. Abgeh. Decke geschlossen, glatt GK
3. Abgeh. Decke Akustikdecke, GK mit Quadratlochung
4. Sichtbetonqualität
5. ...
6. ...
7. ...
8. ...
9. ...
10. ...
11. ...

Diese Zeichnung darf ohne Genehmigung weder vervielfältigt, noch an Dritte weitergegeben werden.

Mit der Verteilung des neuen Index verlieren alle vorangegangenen Planstände des gleichen Plans ihre Gültigkeit und sind auf der Baustelle entsprechend zu markieren.

Wände mit Brandschutzanforderungen sind bis zum Anschluss Rohbau (Fußboden/Decke/Wand) zu führen.

Alle Maße sind genau einzuhalten und am Bau vom AN verantwortlich zu prüfen! Von jedem Auftragnehmer sind die Vorleistungen eigenverantwortlich zu prüfen.
Alle Maßungenauigkeiten und Unstimmigkeiten sind sofort zu melden und vor Leistungsbeginn mit der Bauleitung zu klären.
Die Pläne gelten nur in Verbindung mit den Plänen der Fachplaner. Maßgebend für sämtliche Betonbauteile und Tragkonstruktionen sind die geprüften Schal- und Bewehrungspläne des Tragwerkplaners.

Tür- und Brüstungshöhen beziehen sich, wenn nicht anders angegeben auf OKFFB!

±0,00 = 128,89 m ü. NN	▲△ UKRD / FD ▼▽ OKRB / FB	OK FB OK RB

Referenzmaszstab:

M 1:50

[m] 0 0,5 1 2,5 5 10 15

DEZERNAT BAU- & LIEGENSCHAFTSMANAGEMENT
ABTEILUNG PLANUNG UND BAUMANAGEMENT
55128 MAINZ, ACKERMANNWEG 9
Tel. 06131 39-25407, E-Mail: pbm@uni-mainz.de
BAUHERR / VERTRETEN DURCH:
JOHANNES GUTENBERG UNIVERSITÄT MAINZ

VORABZUG

ÄNDERUNG:	DATUM:	NAME:	INDEX:

1271_BIOCHEMIE_UMBAU ZUM SEMINARGEBÄUDE
PROJEKT:

1271
GEBÄUDE NR.:

Ansicht West
PLANBEZEICHNUNG:

ZEICHNUNG
ZEICHNUNG:

Werkplanung
PLANUNGSSTAND:

DIN A0
BLATTFORMAT:

1:50
MASSTAB:

mz³
architekten und ingenieure GmbH
Rheinallee 79-81, 55118 Mainz
E-Mail: kontakt@mzdrei.de
Webseite: www.mzdrei.de
PLANER / FACHPLANER:

	GEZEICHNET:	UNTERSCHRIFT:	GEPRÜFT:
NAME:	lw		mt
GEWERK / FACHPLANER:	Architektur		21.07.2026

1271_ARC_05_AWE_5_Ansicht West_00_p
DATEINAME:

ZEICHNUNGSPFAD: 2025-01-26_1271_SEM_JGU_LP5_v2025.vwx